KABUTTO

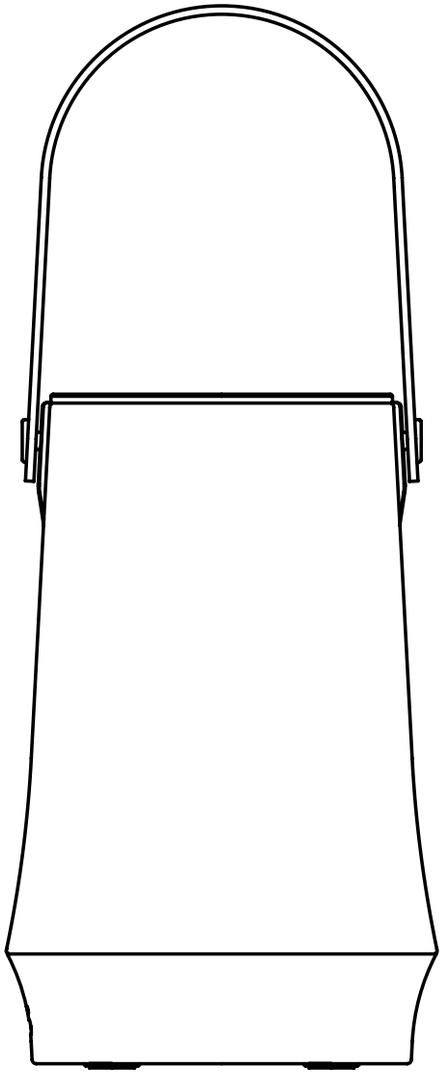

ワイヤレススピーカー取扱説明書

本製品をご使用になる前に、本書をよくお読みいただき、
今後の参考のために大切に保管してください。

无线音箱用户使用说明书

请在使用本产品前仔细阅读本说明书, 并妥善保存以备日后查阅。

目次

本書について …… 3
はじめに …… 3
製品紹介 …… 4
使用方法 …… 6
製品仕様 …… 12
安全上のご注意 …… 14
メンテナンスとお手入れ …… 15
よくある不具合と対処方法 …… 15
製品保証について …… 17
サービス情報 …… 20

本書について

本取扱説明書に掲載されている製品および付属品のイラストはすべてイメージ図であり、参考用です。製品の更新や改良により、実際の製品と一部異なる場合があります。実物を優先してください。
本書の内容は、予告なく変更される場合があります。あらかじめご了承ください。

はじめに

このたびは、当社のワイヤレススピーカー（以下「本製品」といいます）をお選びいただき、誠にありがとうございます。
本書では、本製品の使用方法およびお手入れに関する詳細な説明を記載しております。
本製品は、Bluetoothの高速ペアリング、ワイヤレス再生、力強く没入感のあるステレオサウンドに対応しており、音楽が空間の隅々まで広がり、躍動感と快適さを演出します。ご家庭や屋外など、さまざまなシーンでご使用いただけます。

製品紹介

同梱品 ※次の同梱品がすべて揃っていることをご確認ください。

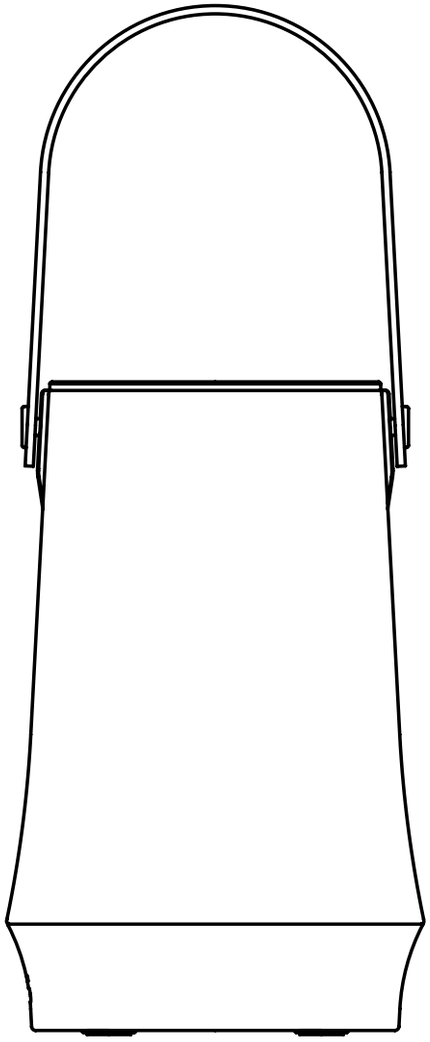

KABUTTO
SW-DSB1
ワイヤレススピーカー

KABUTTO

ワイヤレススピーカー取扱説明書
本製品をご使用になる前に、本書をよくお読みいただき、
今後の参考のために大切に保管してください。

无线音箱用户使用说明书
请在使用本产品前仔细阅读本说明书，并妥善保存以备日后查阅。

取扱説明書

保　証　書

ワイヤレススピーカー	保証期間
型番：SW-DSB1	本体（主要部品を含む）：1年間
お名前	ふりがな　様
ご住所　〒　－	電話番号　－　－
お買い上げ年月日　年　月　日	注文番号：

お問い合わせ先
カブトテック株式会社

住所： 茨城県つくば市学園の森2丁目13番地67
お問い合わせ先：support@kabutto.com
受付時間：平日9:00〜17:00 (土・日・祝日・年末年始を除く)
公式サイト： www.kabutto.com

※本書は日本国内においてのみ有効です。
THIS WARRANTY IS VALID ONLY IN JAPAN.

保証書

スピーカー各部位紹介

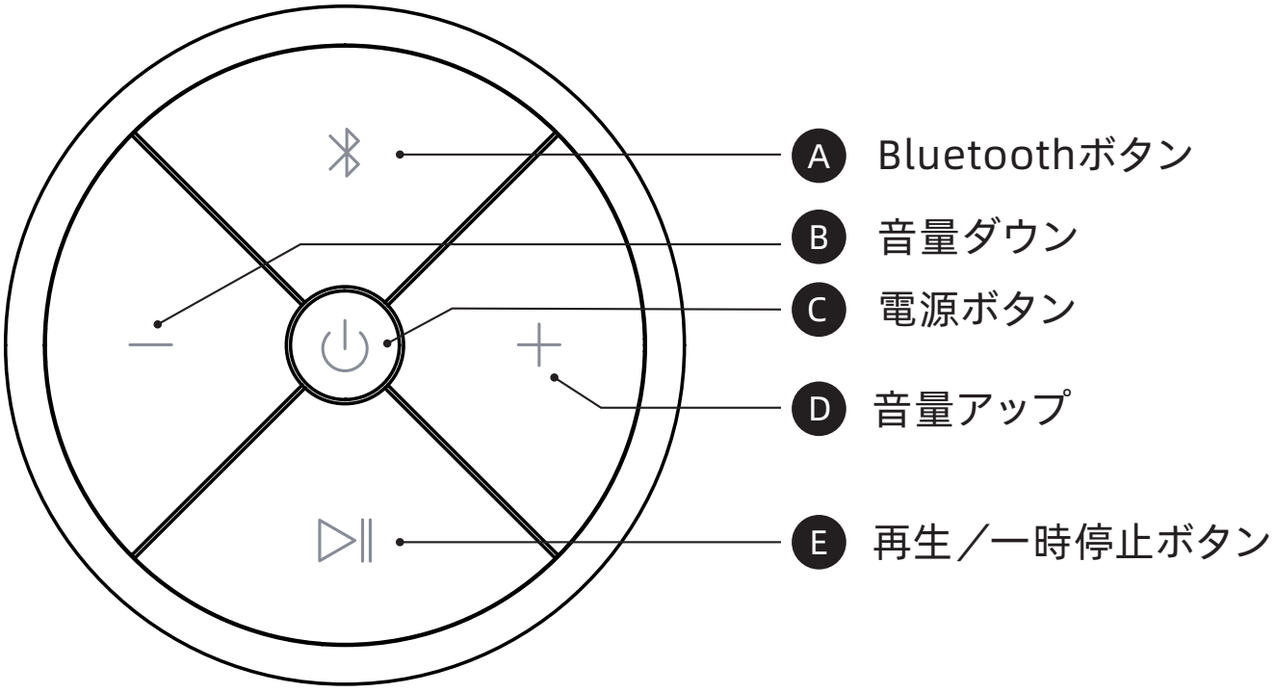

本体（上面）

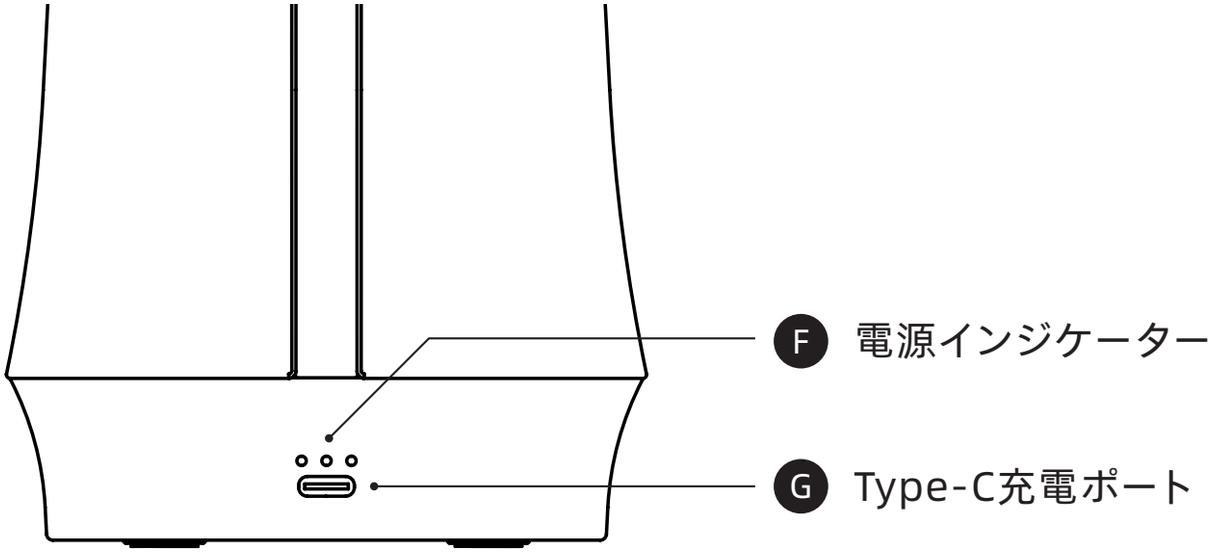

本体（正面）

操作方法

使用環境について

・Bluetooth性能を最適化するために

モバイル機器は、スピーカーから9メートル以内に設置し、端末とスピーカーの間に障害物がないようにしてください。距離が遠すぎる場合や間に障害物がある場合、音質が低下したり、接続が切断されることがあります。

他のワイヤレス機器は、スピーカーから1メートル以上離して設置してください。

スピーカーは、金属製キャビネットの近くに置かないでください。

・最適なリスニング環境のために

スピーカーは、リスナーから0.6~1メートル離し、壁から10cm以上離して設置してください。

スピーカーのユニットがリスナーの耳の方向を向くようにし、角度は10°以内に調整してください。

机の天板（特にガラス製や金属製）は、中低音域を反射し「低音がこもる」原因となる場合があります。不要な反射を抑えるため、スピーカーの下に吸音パッド（例：シリコン製の滑り止めパッド）を敷くか、スピーカー周辺のみに薄いウール製テーブルマットを敷いてください。

・注意：湿った場所や汚れた場所にスピーカーを置かないでください。

電源のオン／オフ

・電源オン：ボタンパネルの電源ボタン ⏻ を2秒間長押しすると、スピーカーの電源が入ります。

初めて電源を入れた際には、電源インジケーターが点灯し、まず「電源オン時の案内音」、続いて「Bluetoothペアリング待機の案内音」が聞こえます。

すでに1台以上のモバイル機器とペアリング済みの場合、スピーカーは最後にペアリングした機器へ自動的に接続し、「Bluetooth接続済みの案内音」が聞こえます。

・電源オフ：ボタンパネルの電源ボタン ⏻ を3秒間長押しすると、スピーカーの電源が切れます。

「電源オフ時の案内音」が聞こえ、電源インジケーターが消灯した時点で、電源が正常に切れます。

自動電源オフ

・Bluetooth接続がなく、かつUSB給電を行っていない場合、スピーカーは10分後に自動的に電源が切れます。

モバイル機器とのペアリング

スピーカーを初めて起動すると、自動的にモバイル機器を検索します。

1.ご使用の機器でBluetooth機能をオンにします。

※ヒント：Bluetooth機能は通常「設定」メニュー内にあります。

2.モバイル機器一覧からSW-DSB1を選択します。

ペアリングが正常に完了すると、「Bluetooth接続済みの案内音」が聞こえ、モバイル機器には「接続済み」と表示されます。

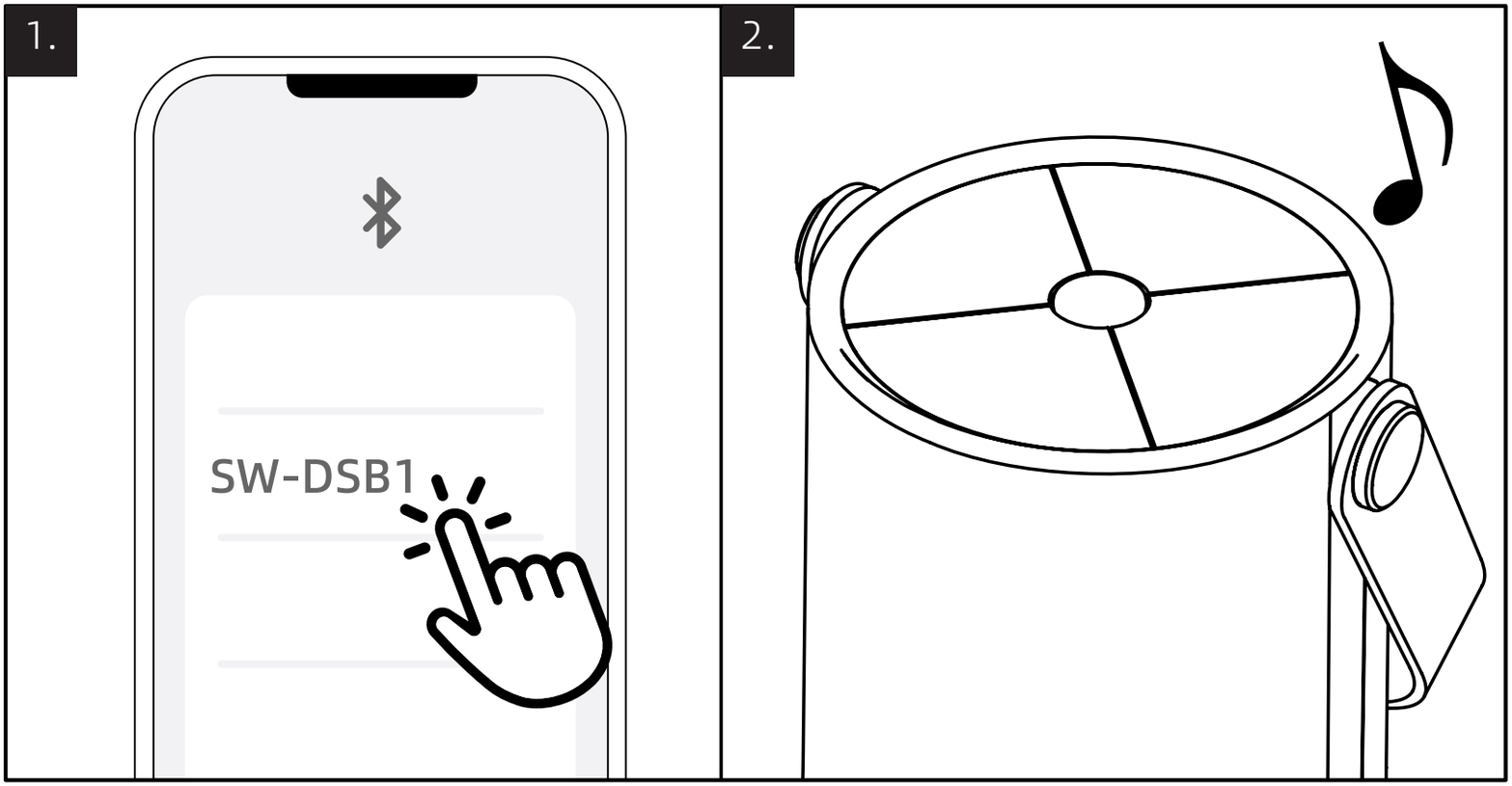

モバイル機器の切断

ペアリングされている状態で、Bluetoothボタン を押すか、モバイル機器側のBluetooth機能をオフにすると、「Bluetooth切断の案内音」が聞こえます。

別のモバイル機器とのペアリング

Bluetoothボタン を押します。

「Bluetooth切断の案内音」が聞こえると、既存のモバイル機器との接続が切断または終了し、同時にスピーカーは別の機器とのペアリングができる状態になります。その後、もう一方のモバイル機器を操作して、スピーカーとペアリングしてください。

モバイル機器の再接続

スピーカーの電源を入れると、スピーカーは直前に接続していたモバイル機器への再接続を自動的に試みます。

※注：対象モバイル機器が、接続可能な範囲内にあり、Bluetoothが有効になっている必要があります。

直前に接続していたモバイル機器が範囲外にある場合、スピーカーは8秒後に再接続の試行を停止し、ペアリング待機状態に入ります。この際、「Bluetoothペアリング待機の案内音」が聞こえ、スピーカーはモバイル機器とのペアリングが可能になります。

メディア再生と音量調整

機能	操作
再生／一時停止	▷‖ を押す
次の曲へスキップ	▷‖ を素早く2回連続で押す
前の曲へスキップ	▷‖ を素早く3回連続で押す
音量アップ	＋ を押す ※長押しすると、音量を素早く上げることができます

機能	操作
音量ダウン	— を押す ※長押しすると、音量を素早く下げることができます
Bluetooth接続の切断	接続中に を押す
Bluetooth接続の再開	を押す

本体の充電手順

本製品は Type-C 端子 5V 2A 出力に対応した充電ケーブルおよび充電器をご使用ください。

※必ず信頼できるメーカーの認証済み製品をご使用ください。

①USBケーブルの小さい方の端を本製品のUSB Type-C端子に接続します。(ケーブルは付属しておりません。)

②もう一方の端をUSB電源に接続します。

③充電中は、充電ポート上部の電源インジケーターが点滅します。充電が完了すると、3つの電源インジケーターがすべて点灯します。

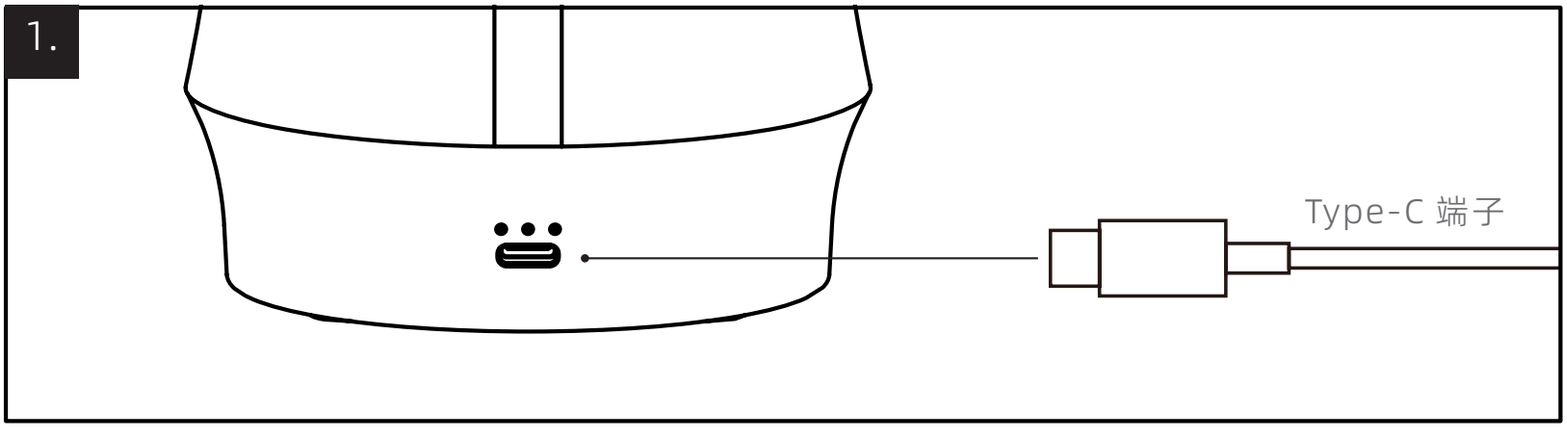

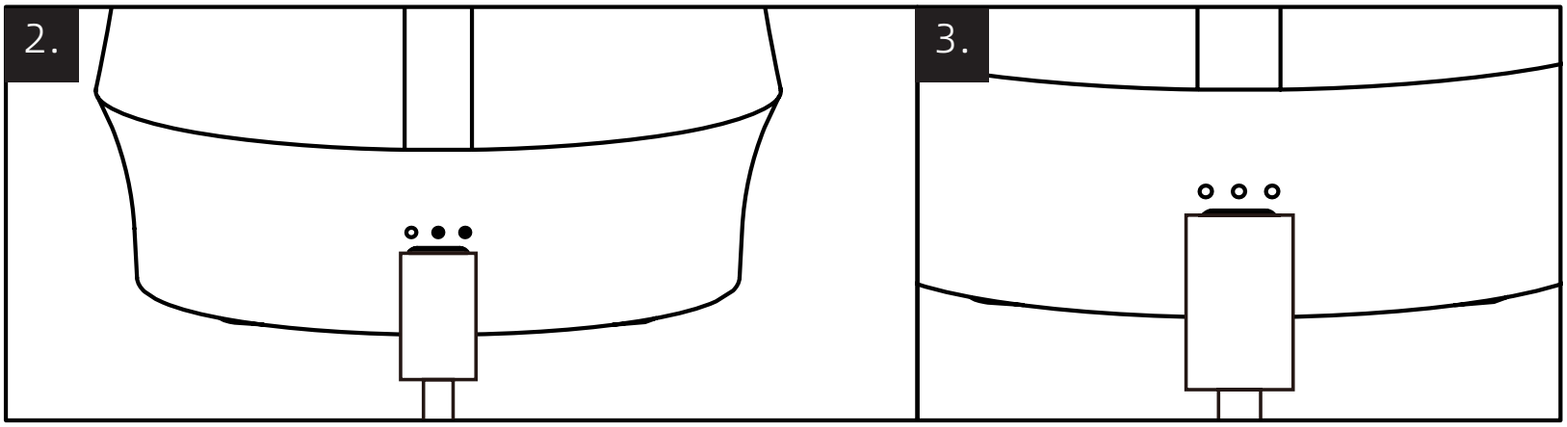

電源ステータス表示

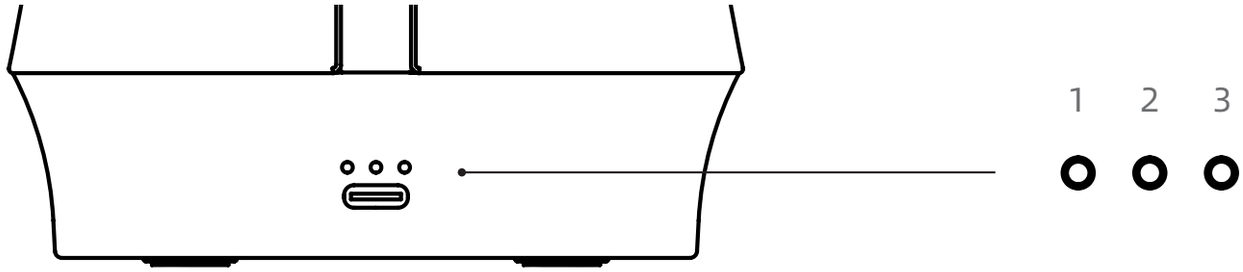

モバイル機器状態	バッテリー残量	電源インジケーター表示
充電時	低	インジケーター1：点滅
	中	インジケーター1：点灯、 インジケーター2：点滅
	高	インジケーター1・2：点灯、 インジケーター3：点滅
	満充電（100%）	3つインジケーターすべて点灯

モバイル機器状態	バッテリー残量	電源インジケーター表示
放電時	高	インジケーター1・2・3：点灯
	中	インジケーター1・2：点灯
	低	インジケーター1：点滅
	極低	インジケーター1：高速点滅

製品仕様

製品名：	ワイヤレススピーカー
製品型番：	SW-DSB1
製品カラー：	ウォームジェイドホワイト
製品材質：	ABS、シリコン、布素材
製品寸法（mm）：	102×102×161
製品質量（g）：	約 690
入力仕様：	5V⎓2A

充電ポート	USB Type-C
バッテリー容量：	15000mAh LFP
充電時間：	約 8.5h
定格出力：	8W
スピーカーユニット：	52mmフルレンジドライバー、 パッシブラジエーター
周波数特性：	60Hz~20kHz
S/N比：	>75dB
音楽再生時間：	約 210h 注:標準テスト音源を使用した場合の数値です。音量や再生内容により実際の再生時間は異なります。
Bluetoothバージョン：	Bluetooth V5.3
対応プロファイル：	A2DP1.2、AVCTP1.4

安全上のご注意

・本製品には磁性部品が含まれています。ペースメーカーをご使用の方は、適切な距離を保ってご使用いただき、スピーカーを長時間胸部の近くに近づけないでください。

バッテリー安全

•バッテリーを火中に投げ込まないでください

•本製品およびバッテリーを60°Cを超える高温環境に放置しないでください

•鋭利なものでバッテリーを刺さないでください

•バッテリーを分解・投げる・強い衝撃を与える・押し潰す・及び改造等をしないでください

•バッテリーを水やその他の液体に浸さないでください

•バッテリーを電子レンジや高圧容器に入れないでください

•本製品およびバッテリー、付属品は各自治体の指示に従って廃棄してください。一般ごみとして廃棄しないでください。不適切な処理は発火・爆発の恐れがあります

メンテナンスとお手入れ

•本スピーカー本体はABS、シリコン、布素材で構成されています。プラスチック部およびシリコン部は柔らかい湿った布で、ファブリック部は柔らかい乾いた布で清掃してください。
•アルコール、アンモニア、研磨剤を含む溶剤や化学薬品（例：ガソリン、アセトンなど）を使用しないでください。
•液体をいかなる開口部にも入れないでください。
•バッテリー性能を良好な状態に保つため、3か月に一度を目安に「使い切ってから満充電にする」完全な充放電サイクルを行ってください。保管時は、バッテリー残量を約30％に保つことをおすすめします。

よくある不具合と対処方法

まずお試しいただく事項

スピーカーに問題が発生した場合：
•電源インジケーターの状態を確認し、必要に応じて充電してください
•ご使用のモバイル機器がBluetoothペアリングに対応していることを確認してください

その他の解決方法

上記で問題が解決しない場合は、下表の「不具合症状」と「解決策」をご参照ください。

不具合症状	解決策
電源が入らない	スピーカーを4時間以上充電してから使用してください。
スピーカーがモバイル機器とペアリングされない	モバイル機器のBluetooth一覧からスピーカーを削除し、Bluetoothをオフにしてから再度オンにし、再ペアリングしてください。スピーカーをリセットしてペアリングリストを消去し、再度ペアリングしてください。
ボタンが反応しない、または機能が正常に動作しない	スピーカーをリセットし、電源を切ってから再度お試しください。
スピーカーが最大音量に達したと案内されますが、音量が小さいままです。または、スピーカー本体のボタンでこれ以上音量を上げることができません。	Androidスマートフォンをご使用の場合は、お使いの端末のBluetooth設定にて、【音量同期】または【絶対音量】機能を有効にしてください。

スピーカーのリセット

リセットを行うと、スピーカーに登録されているすべてのペアリング済みモバイル機器が削除され、工場出荷状態に戻ります。

1.スピーカーの電源 ⏻ を入れます。

2. ＋ ボタンと — ボタンを同時に6秒間長押しします。インジケーターが消灯

し、スピーカーの電源が切れたら、リセットが完了したことを示します。
3.電源ボタンを押して再度電源を入れると、「Bluetoothペアリング待機の案内音」が聞こえます。

※注：工場出荷状態に戻した後は、以前にペアリングしたモバイル機器からそのまま再接続することはできません。
モバイル機器のBluetoothモバイル機器一覧から「SW-DSB1」を削除し、再度ペアリングしてください。

本製品を家庭ごみとして廃棄しないでください

本製品は法に基づく認定業者にて適切に処理する必要があります。適切な処理およびリサイクルは、天然資源、人の健康、自然環境の保護に寄与します。
リチウム電池を内蔵しているので、ご自身で取り外そうとしないでください。バッテリーの取り外しは、専門技術者に依頼してください。
使用済みバッテリーは適切に処分し、地域の規制に従ってください。絶対に焼却したり、火中に投げ込まないでください。

限定保証規定

1.本限定保証は、保証期間内において、取扱説明書に従った通常の使用状態で発生した製品の品質上の不具合に適用されます。保証期間内に製品に不具合が発生した場合、保証条件を満たす製品については、当社の判断により、修理、交換、またはその他適切な方法にて保証対応を行います。
2.保証期間は、ご購入日より1年間とします。

3.保証サービスをお申し込みの際は、ご購入情報を確認するため、有効な購入証明書のご提示が必要です。購入証明書には、購入時のレシート、領収書、販売証明書、または注文履歴などが含まれますが、これらに限りません。

※本保証サービスは、日本国内で販売され、日本国内で保証サービスをお申し込みいただいた製品に適用されます。

製品性能不具合一覧

製品名	不具合内容
KABUTTO SW-DSB1 ワイヤレススピーカー	通電しても電源が入らない
	電源ケーブルを接続しても、充電インジケーターが点灯せず、または点滅しない
	音楽再生時に、スピーカーから音が出ない
	スマートフォンなどのモバイル機器とペアリングできない
	使用中に、ペアリング済みデバイスとの接続が自動的に切断される
	正常な使用状態で、ボタンが反応しない／動作しない

保証対象外事項

製品が保証期間内であっても、以下のいずれかに該当する場合は、保証の対象外となります。

1.保証期間を過ぎてから保証サービスをお申し込みの場合
2.当社が認めていない修理、誤使用、衝撃・落下、過失、不適切な取り扱い、水濡れ・液体の浸入、事故、改造、本製品に適合しない付属品の使用、またはラベルの剥がし・改ざんなどに起因する故障または損傷の場合
3.所定の購入証明書をご提示いただけない場合。また、購入証明書が紙の書類である場合に、販売店名、製品の購入日、機種名／型番、その他購入情報を確認するために必要な情報が記載されていない場合
4.不可抗力により生じた故障または損傷の場合
5.譲渡、中古取引、オークション、転売などにより取得された製品の場合
6.「製品性能不具合一覧」に記載された性能不具合に該当しない場合
7.お客様の故意または過失など、人為的な原因により、本製品および付属品に「製品性能不具合一覧」に記載された性能不具合が生じた場合
8.故障製品の現物をご提出いただけず、検査・確認ができない場合
9.製品の配送過程において、製品本体以外に生じた一切の派生的損害
10.本製品自体に起因しない問題の場合。例：第三者サービス事業者が提供する関連サービスを正常に利用できない場合など

サービス情報

•販売元： カブトテック株式会社
•住所： 茨城県つくば市学園の森 2 丁目 13 番地 67
•製造元： 上海軒邑新工ネルギー発展有限会社
•住所： 中国上海市嘉定区外岡鎮清能路199号
•公式サイト： www.kabutto.com
•お問い合わせ先： support@kabutto.com
•受付時間：平日 9:00～ 17:00 (土・日・祝日・年末年始を除く)

目录

关于本说明书 …… 22
前言 …… 22
产品介绍 …… 23
使用方法 …… 25
产品参数 …… 30
安全使用须知 …… 32
维护与保养 …… 33
常见故障及解决方案 …… 33
产品中有害物质的名称及含量 …… 35
产品保修说明 …… 36
服务 …… 38

关于本说明书

• 说明书中的产品和配件等插图均为示意图，仅供参考。由于产品的更新与升级，产品实物与示意图可能略有差异，请以实物为准。

• 本说明书中所载内容如有变更，恕不另行通知。

前言

• 感谢您选用 KABUTTO 无线音箱（以下简称“音箱”或“本产品”）。本说明书将为您详细介绍本产品的使用方法及日常维护注意事项。本产品支持蓝牙快速配对，拥有蓝牙播放、长续航、立体音效等特点，为您带来自由、饱满、动听的音乐体验。无论居家还是户外，都能轻松营造舒适的听音环境。

产品介绍

包装内件

* 请确认包装箱中包含以下部件:

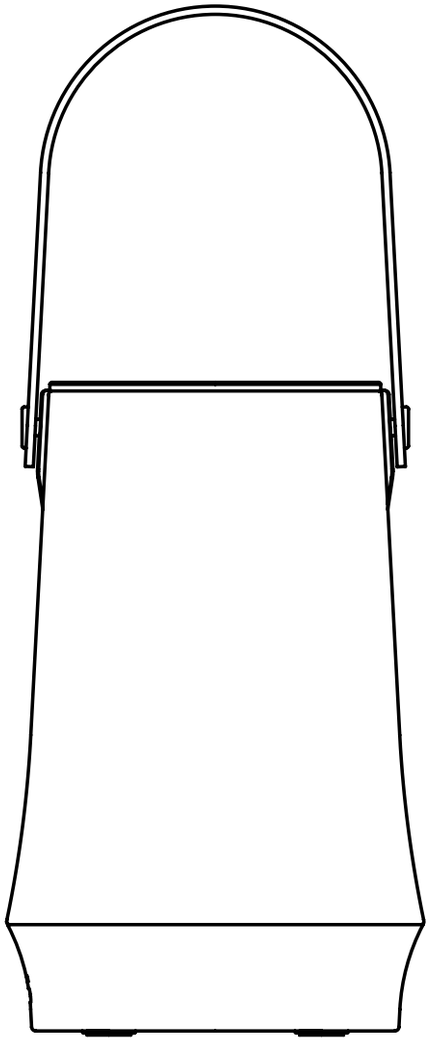

KABUTTO
SW-DSB1
无线音箱

无线音箱用户使用说明书
（本说明书）

保修卡

蓝牙音箱各部件介绍

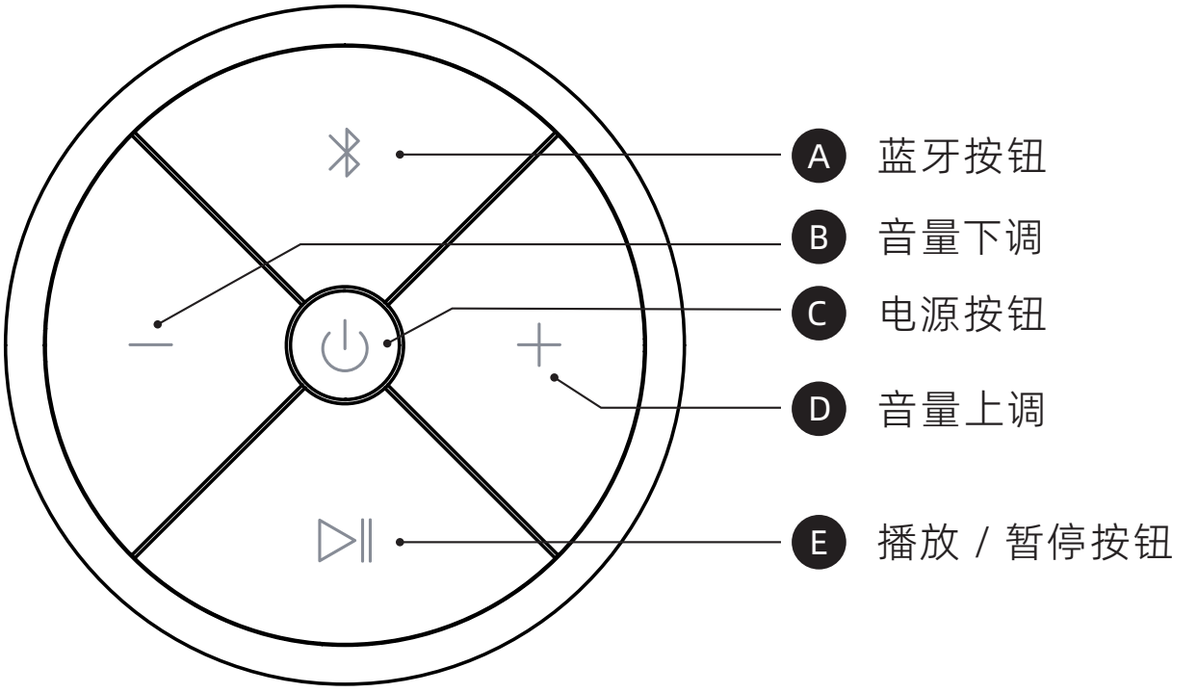

本体（顶面）

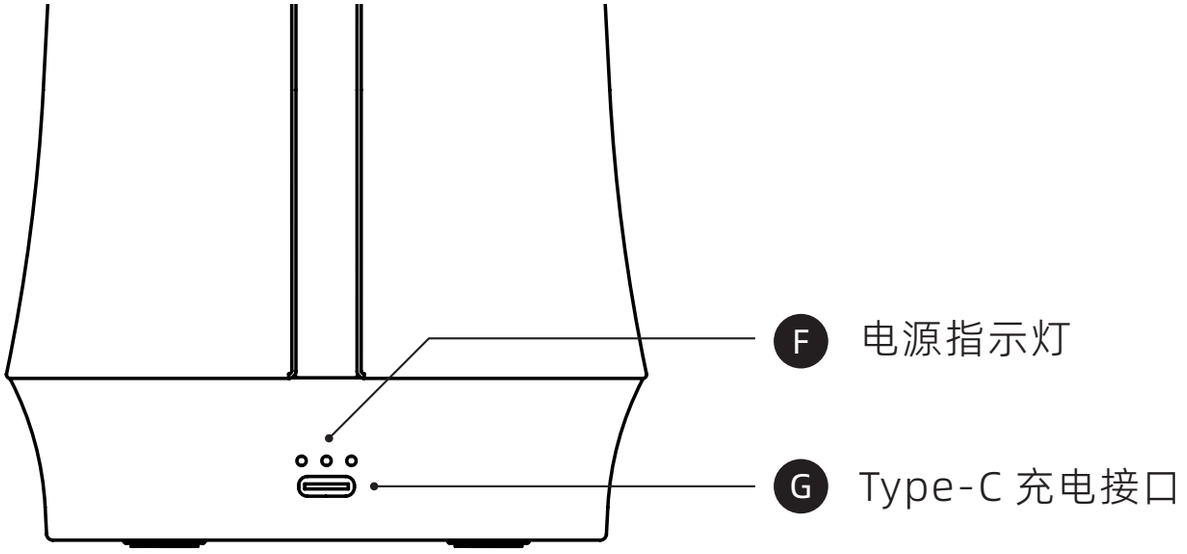

本体（侧面）

使用方法

放置原则

• 为获得最佳蓝牙性能

请将手机等移动设备放置在距离音箱 9 米范围以内，并确保手机等移动设备与音箱之间没有任何障碍物。如距离太远或中间存在障碍物，可能影响音质，且设备可能与音箱断开连接。

保持其他无线设备距离音箱至少 1 米远。

音箱设备放置应远离金属柜。

• 为获得最佳听音效果

请将音箱放置于距离人 0.6-1 米，且距离墙面至少 10cm 处。

喇叭正面对准人耳，角度偏差不超过 10°。

桌面（尤其是玻璃 / 金属材质）会反射音箱的中低频信号，导致“低频浑浊”；可在音箱下方垫“吸音垫”（如硅胶材质的音箱防滑垫）或在桌面铺一块薄羊毛桌布（仅覆盖音箱周围区域）吸收多余反射波。

• 小心：避免将音箱放到湿或脏的表面上

打开 / 关闭音箱电源

• 在按钮键盘上，长按“电源”按钮 ⏻ 2 秒钟打开音箱电源。

第一次打开音箱电源时，电池指示灯亮起，您会先后听到“开机提示音效”、“蓝牙待配对提示音效”。

如果您已配对了至少一台移动设备，音箱会连接最后配对的移动设备，并且您会听到“蓝牙已连接提示音效”。

- **在按钮键盘上，长按“电源”按钮 3 秒钟关闭音箱电源。**

听到“关机提示音”且电池指示灯熄灭，音箱即关闭。

自动关机

- 无蓝牙连接且未使用 USB 供电情况下，10 分钟之后音箱会自动关闭。

与移动设备配对

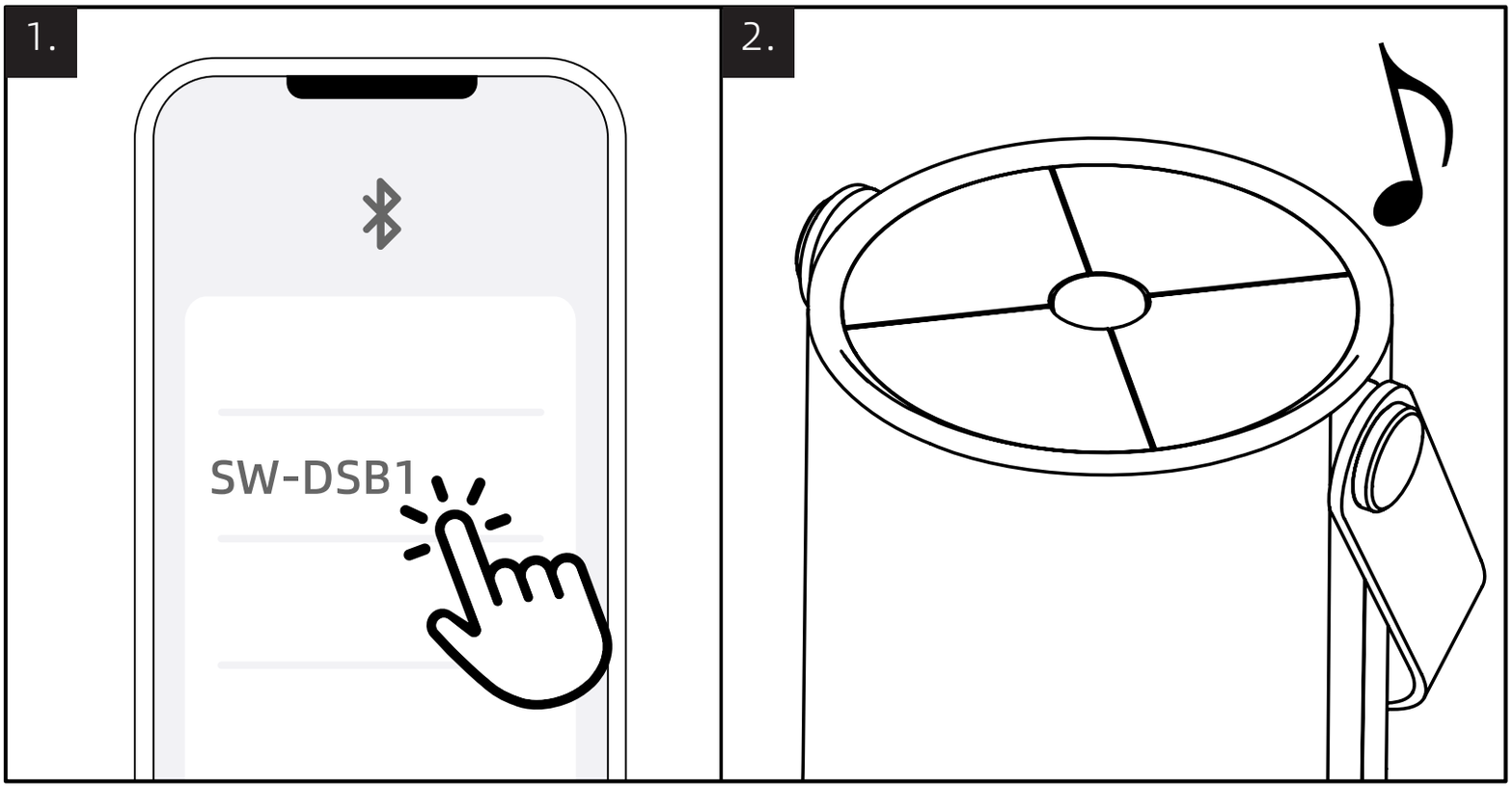

• 首次启动音箱时，音箱会自动搜索移动设备

1. 打开设备上的蓝牙功能

提示：蓝牙功能通常在“设置”菜单中

2. 从设备列表中选择 SW-DSB1 音箱

成功配对后，您会听到“蓝牙已连接提示音效”，且移动设备上显示“已连接”

断开设备

• 已配对状态下，按下蓝牙按钮 关闭设备的蓝牙功能，您会听到“蓝牙断开提示音效”。

配对其他移动设备

• 按下蓝牙按钮 ，听到“蓝牙断开提示音效”断开或终止与现有设备连接（同时已准备好与另一台设备配对），操作另一台移动设备与音箱进行配对。

重新连接设备

• 打开音箱电源，音箱将自动尝试与最近连接的设备重新建立连接。

* 注：该设备必须在连接范围内且已打开蓝牙功能。

如最近连接设备不在连接范围内，8 秒后音箱将停止尝试连接此设备并进入待配对状态，您会听到“蓝牙待配对提示音效”，音箱可配对移动设备。

媒体播放和音量

功能	操作
播放 / 暂停	按下 ▷‖
向前跳到下一个曲目	连按两下 ▷‖
向后跳到上一个曲目	连按三下 ▷‖
音量上调	按下 ＋ 注: 长按可快速上调音量
音量下调	按下 — 注: 长按可快速下调音量
断开设备蓝牙连接	已连接状态下按下 ᛒ
恢复设备蓝牙连接	按下 ᛒ

充电

请选用 Type-C 接口，5V 2A 的充电线，充电器

* 请确认为正规厂家认证产品

①将 USB 线缆较小一端插入音箱 USB Type-C 接口（未提供）。

②将另一端插入 USB 电源（未提供）。

③电源指示灯闪烁。充满电后 3 颗电源指示灯全部亮起。

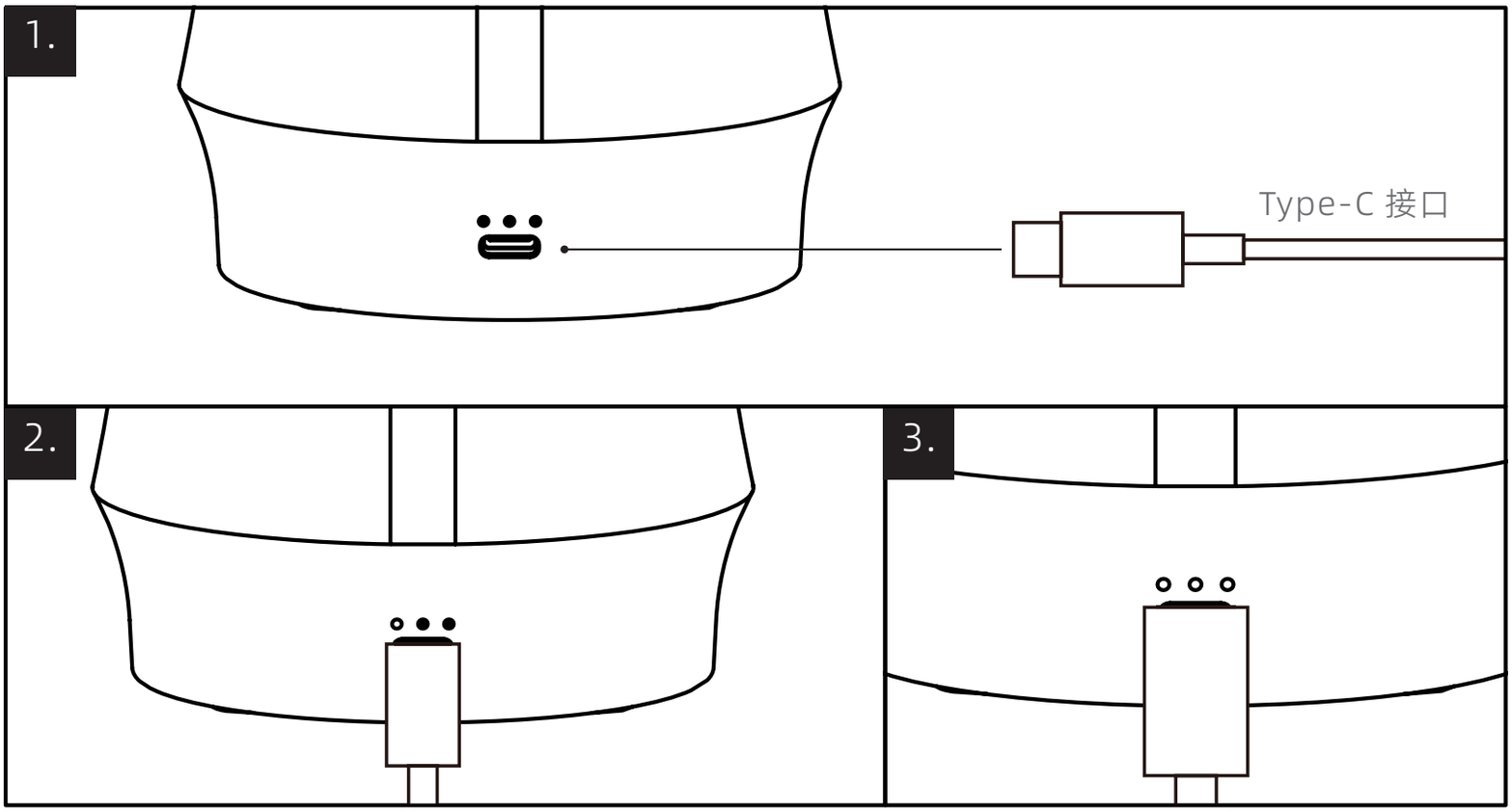

电源状态说明

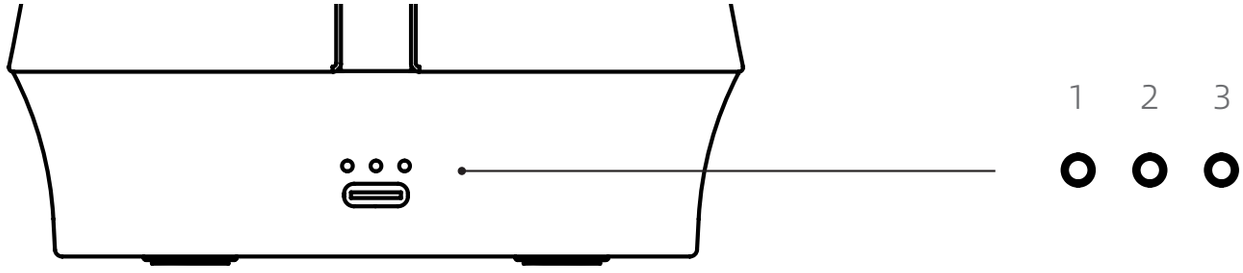

设备状态	电量	指示灯状态
充电	低电量	1 指示灯闪烁

设备状态	电量	指示灯状态
充电	中电量	1 指示灯常亮，2 指示灯闪烁
	高电量	1、2 指示灯常亮，3 指示灯闪烁
	满电 100%	3 颗指示灯常亮
放电	高电量	1、2、3 指示灯常亮
	中电量	1、2 指示灯常亮
	低电量	1 指示灯闪烁
	电量过低	1 指示灯快闪

产品参数

产品名称:	无线音箱
产品型号:	SW-DSB1
产品颜色：	暖玉白
产品材质：	ABS、硅胶、布艺
产品尺寸 (mm):	102x102x161
产品净重 (g):	约 690

执行标准:	GB/T4943.1-2022
额定输入:	5V ⎓ 2A
充电接口:	USB Type-C
电池容量:	15000mAh LFP
充电时间	约 8.5h
额定功率:	8W
发声单元:	52mm 全频单元、被动振膜
频率响应:	60Hz-20kHz
信噪比:	> 75dB
音乐播放时间:	约 210h 注：使用标准测试音源，实际使用时间会因音量大小播放内容而异。
蓝牙版本:	Bluetooth V5.3
支持协议:	A2DP1.2、AVCTP1.4

安全使用须知

注意事项与警告

• 本产品包含磁性元件，心脏起搏器使用者请保持适当距离使用，避免音箱长时间近距离靠近胸部。

电池安全

• 禁止将电池扔入火中。

• 禁止将电池放置于>60℃高温处。

• 禁止用锐器穿刺电池。

• 禁止拆卸、抛掷、撞击、挤压或改装电池。

• 禁止将电池浸入水或其他液体中。

• 禁止将电池放入微波炉或高压容器中。

• 请按照当地规定处理本设备,电池及其他附件，不可将它们作为生活垃圾处理。若电池处置不当可能会导致电池爆炸。

维护与保养

• 音箱主体材质为 ABS 塑胶、硅胶、及布艺。
请使用柔软的湿布清洁音箱塑胶和硅胶部分; 使用柔软的干布清洁布艺部分。
• 请勿使用任何溶剂、化学品或含酒精、氨水、研磨剂的清洁剂。
• 勿让液体进入任何开口。
• 为了保持电池性能在最佳状态, 建议每 3 个月要对电池进行一次“用完再充满”的完整循环 , 日常存放时让电量维持在 30% 左右。

常见故障及解决方案

首先尝试解决方案

如音箱出现问题:
• 检查电池指示灯状态, 如需要, 请为音箱充电。
• 确保您的移动设备支持蓝牙配对。

其他解决方案

如无法解决问题, 请参见下表了解常见问题症状和解决方案。

症状	解决方案
电池没有通电	请充电 4 小时以上后使用。

音箱未与移动设备配对	在移动设备上，从设备蓝牙列表上移除您的音箱，关闭蓝牙功能再将其打开。重新与您的设备配对。 重置清空音箱配对列表。重新与您的设备配对。
按键无反应或功能错乱	请将机器重置关机后重试。
音箱已提示达到最大音量，但声音仍然较小；或使用音箱按键无法继续调大音量。	如您使用的是安卓手机，请前往移动设备的蓝牙设置，开启【音量同步 / 绝对音量】功能。

重置音箱：

重置将从音箱上清除所有已配对的移动设备，返回到原始出厂设置。

1. 打开音箱电源。
2. 同时按 + 和 — 6 秒，您将看到指示灯熄灭，设备关机，重置成功。
3. 按下电源 ⏻ 开机，您会听到待配对“提示音效”。

a. 注：恢复出厂设置后，对于已配对过的移动设备，无法从现有蓝牙设备中直接连接音箱，需先删除蓝牙设备列表中“SW-DSB1”音箱，再进行配对移动设备操作。

产品中有害物质的名称及含量

装置	铅（Pb）	汞（Hg）	镉（Cd）	六价铬（Cr（VI））	多溴联苯（PBBs）	多溴二苯醚（PBDEs）
印刷电路板	x	o	o	o	o	o
金属零件	x	o	o	o	o	o
塑料零件	o	o	o	o	o	o
扬声器	o	o	o	o	o	o
电池	o	o	o	o	o	o
连接线	o	o	o	o	o	o

本表格依据 SJ/T11364 的规定编制
“o”表示此类零件中所有同类物质包含的有毒或有害物质低于 GB/T26572-2025 中的限定要求；
“x”表示此零件使用的同类物质中至少有一种包含的有毒或有害物质高于 GB/T26572-2025 中的限定要求。

电池等可更换部件的环保使用期限可能与标注产品环保使用期限不同。只有在本使用说明书所述正常情况下使用本产品时，“环保使用期限”才有效。

1. 本产品不得作为生活垃圾丢弃，须送至具备《废弃电器电子产品处理资格》的企业处置。适当处理和回收有助于保护自然资源、人类健康及自然环境。
2. 请勿尝试拆除产品内的可充电锂电池，移除本产品中的可充电锂电池必须由专业人士操作。
3. 请适当处理废旧电池，遵守本地规章。请勿将其焚化。

产品保修说明

KABUTTO 无线音箱产品售后服务严格依据《中华人民共和国消费者权益保护法》《中华人民共和国产品质量法》实行售后三包服务，服务内容如下：

保修政策

1. 申请保修服务时，需提供有效购买凭证以核验购买信息，凭证包括但不限于购物收据、销售发票或订单记录；
2. 产品自售出之日起 7 日内，产品如遇非人为导致的性能故障，经由 KABUTTO 官方指定售后服务中心检测确定，可免费享受退货，换货或维修服务；
3. 产品自售出之日起 8 日至 15 日内，产品如遇非人为导致的性能故障，经由 KABUTTO 官方指定售后服务中心检测确定，可免费享受换货或者维修服务；
4. 产品自售出之日起 1 年内，产品如遇非人为导致的性能故障，经由 KABUTTO 官方指定售后服务中心检测确定，可免费享受维修服务。

产品性能故障表

名称	性能故障
KABUTTO SW-DSB1 无线音箱	通电情况无法开机
	连接电源线充电指示灯不亮或无闪烁提示
	播放音乐时音箱无声音输出
	无法与手机等设备配对

KABUTTO SW-DSB1 无线音箱	使用过程中会自动与已配对设备断开连接
	正常使用情况按键失效

非保修条例

1. 未经授权的维修、误用、碰撞、疏忽、滥用、进液、事故、改动、不正确的使用非本产品配件，或撕毁、涂改标贴；
2. 已超过保修期的；
3. 因不可抗力造成的损坏；
4. 无三包凭证及有效发票的；无法提供有效购买凭证，且无法依据产品序列号、生产日期等信息确认产品仍处于保修期内的。
5. 不符合《产品性能故障表》所列性能故障的情况；
6. 因人为原因导致本产品及其配件产生《产品性能故障表》所列性能故障。

保修期

1. 保修期自产品售出之日起为期 1 年；
2. 无有效保修凭证的，按产品生产日期延后 90 日作为保修期的起始日期。

服务

- 制造商：上海轩邑新能源发展有限公司
- 地址：上海市嘉定区外冈镇清能路 199 号
- 官网：www.kabutto.com
- 服务邮箱：support@kabutto.com
- 服务时间：工作日 9:00-17:00（节假日除外）

KABUTTO